

AFSTÖÐUMYND, MKV 1:500

Landeignanúmer L1200039
Lóðarstærð 771 m²
Nýtingarhlutfall 0,27
Einbýlishús

Sótt er um að byggja við húsið samkvæmt uppráttum.

Samkvæmt deiliskipulagi Hraun vestur er heimilt að byggja við húsið, Austurgötu 41, allt að 20m². Byggingarreitir er sýndur á upprætti austan megin við húsið, út mót garði. Reiturinn er rúmur að stærð og liggur meðfram húsinu.

gata	Núverandi				Deiliskipulag			
	bygg.ár	lód m ²	bygg.magn	nhl	lód skv.dsk	hámarks bygg.magn	stækkun	nhl
Austurgata 41	1919	771	211,3m ²	0,27	771m ²	231m ²	20m ²	0,3

Húsið er byggt árið 1919 og fellur því undir lög um menningarminjar 80/2012

Uppdrættir sýna viðbyggingu aftan við húsið, líkt og deiliskipulagið heimilar. Frávik eru frá deiliskipulagi og viðbygging fer út fyrir byggingarreit sem nemur 1,7m til austurs og 1,4m til norðurs. Er það m.a. til að fá betri tengingu við garðinn, en fyrirhugað er að viðbyggingin verði sólskáli úr timbri. Jafnframt hefur tilfærsla á byggingarmagni minni áhrif á núverandi hús og það heldur frekar upphaflegum einkennum sínum heldur en ef byggt verður skv gildandi deiliskipulagi, meðfram langhlið þess.

Mikill hæðamunur er í landi á lóðinni og á aðliggjandi lóðum og frávik frá deiliskipulagi hafa því engin áhrif á nágretta hvað varðar útsýni, skuggavarp eða skerðingu á möguleika til útivistar í gördum sínum. Viðbyggingin er bakatil á lóð og hefur því engin áhrif á götumynd Austurgötu.

Byggingarlýsing.

Húsið er tvílyft steinsteypt einbýlishús, byggt árið 1919. Ekki eru til upplýsingar um hver upphaflegur hönnuður hússins var en Vigfús Sigurðsson hannar viðbyggingu við norðurgafi hússins árið 1945 og bílskúr 1955.

Þak er klætt bárujárni og útveggir múrsléttaðir. Gólfplötur allra hæða eru steinsteyptar. Óvíst er um nákvæma gerð útveggja en ganga má út frá því séu í takt við það sem tíðkaðist á þeim tíma sem húsið var byggt þar sem útveggir eru klæddir að innan með timburborðum með loftbili milli útveggjar og klæðningarinnar.

Helstu breytingar á ytra byrði hússins vegna viðbyggingarinnar verða á austurhlið hússins.

Engar breytingar eru gerðar á sjálfu íbúðarhúsinu. Aðgengi að viðbyggingunni verður gegnum núverandi hurð á austurhlið hússins og gengt verður úr henni út í garðinn.

Frágangur / klæðning útveggja og þakflata:

Viðbyggingin er timburbygging, einangruð milli burðarbita með a.m.k. 125mm þykkri einangrun. Byggingin er klædd að utan með standandi læstum borðum.

Þak einangrað með 225mm steinull í sperrubíl. 25mm loftunarbíl, þar ofaná 12mm WBP krossviður og lokað með tvöföldum ásoðnum þakpappa.

Að innan verður rakavörn, 30mm rafmagnsgrind og klætt af með tvöföldu (2x13mm) gipsi í flokki 1.

Litaval utanhúss verður í takt við núverandi íbúðarhús, í ljósum lit.

Gluggar hússins eru flestir upprunalegir. Ekki eru gerðar breytingar á gluggum. Nýjrir gluggar viðbyggingar verða timburgluggar og taka mið af þeim gluggum sem fyrir eru í íbúðarhúsinu og verða með tvöföldu

K-gleri.

Einangrun undir plötu: gólf viðbyggingar timbur með 150mm plata með 150mm steinullar einangrun.

Loftþræsing: opnanlegir gluggar eru í viðbyggingunni og fullnægja þeir loftþræingu sem þarf til.

Núverandi íbúðarhús er 192,1m², m³ er óskráð.

Verður við þessa breytingu 210,5 m² og 671,3 m³

Stækkun/viðbygging alls 20m² og 65,9 m³

Stærð lóðar: 771 m²

Núverandi byggingarmagn á lóð 211,3 m² þar af er bílskúr 19,2 m²

Byggingarmagn á lóð verður 231,3 m² eftir stækkun

Nýtingarhlutfall: 0,3

Fjöldi bílastæða: ekkert bílastæði er innan lóðar

Lagnir: engin breyting er gerð á lögnum í íbúðarhúsi. Gert er ráð fyrir ofnum í viðbyggingu undir gluggum.

Raflagnir: nýtt rafmagn verður lagt í viðbyggingu.

Burðavirki: timbur.

Allar breytingar sem varða burðavirki hafa verið bornar undir burðarþolshönnuð sem og breytingar á lögnum (Vektor).

Algild hönnun: Byggingin er byggð árið 1919 samkvæmt byggingarreglugerð þess tíma og er því ekki samkvæmt kröfum sem gerðar eru til algildrar hönnunar.

Lóð: Einungis er til lóðarblað en ekkert mæliblað fyrir Austurgötu 41. Mikill hæðamunur er í landi. Ekki eru fyrirhugaðar breytingar á fyrirkomulagi lóðar.

Sorp: sorpi verður komið fyrir austan megin við húsið innan lóðar í þar til gerðu sorpskýli.

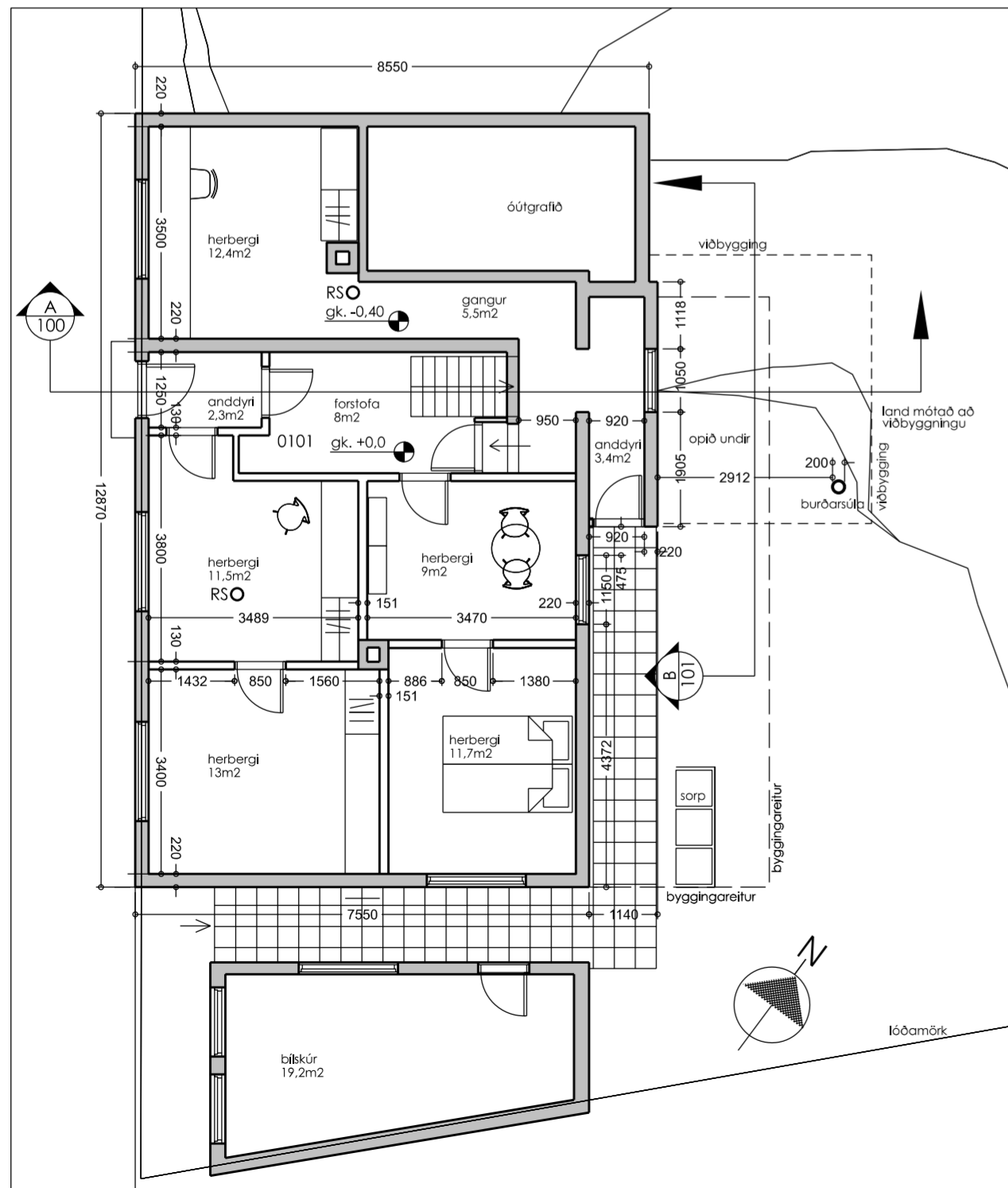

GRUNNMYND 1. HÆÐ

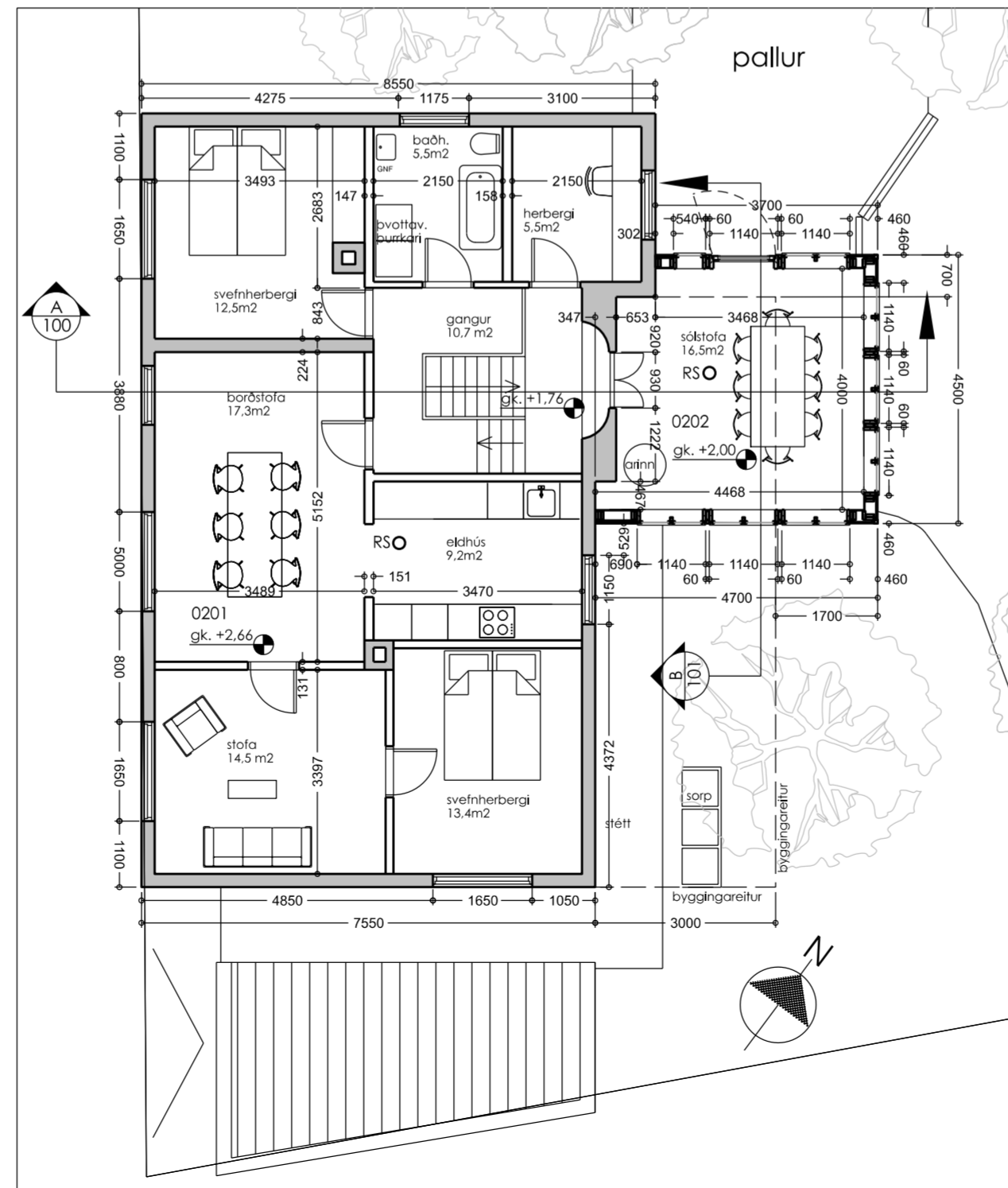

GRUNNMYND 2. HÆÐ

shs 9.4.2024

verk:

Austurgata 41

VIÐBYGGING

verknúmer:

22-004

tegund teikningar:

Aðalteikning

heiti teikningar:

Afstöðumynd, grunnmyndir

staðgreinireitur:

1400-1-33900170

landnúmer:

L120737

mælikvarði:

1:500, 1:100

dagsetning:

04.04.2024

undirskrift hönnuðar:

undirskrift hönnunarstjóra:

áritun eldvarnahönnuðar:

útgáfuferill:

útgáfunúmer: skýring breytingar dags. breytingar

URBAN
ARKIT
EKTAR

Guðmundur Gunnarsson - arkitekt
k.t. 160751 2159
netfang guðmundur@urban.is

Gunnþóra Guðmundsdóttir
k.t. 150576 3859
netfang gunnthora@urban.is

22-003	GpG	GpG	GG	XX
verkn.	teiknað	hannað	rýnt	samþykkt

AUS	A	5-4-2	AT	100	B00
-----	---	-------	----	-----	-----

Verkefni Fagsvið Mappa Teg. teikn. Númer teikningar Útgáfa
Grandagarður 16 • 101 Reykjavík • sími 517 1070 • kennit. 570215 0350

L 14,52

lóðarmörk

G 8,69



Útlit, suð-vestur.



Útlit, suð-austur.

G 8,69

L 14,52

L 9,79

lóðarmörk

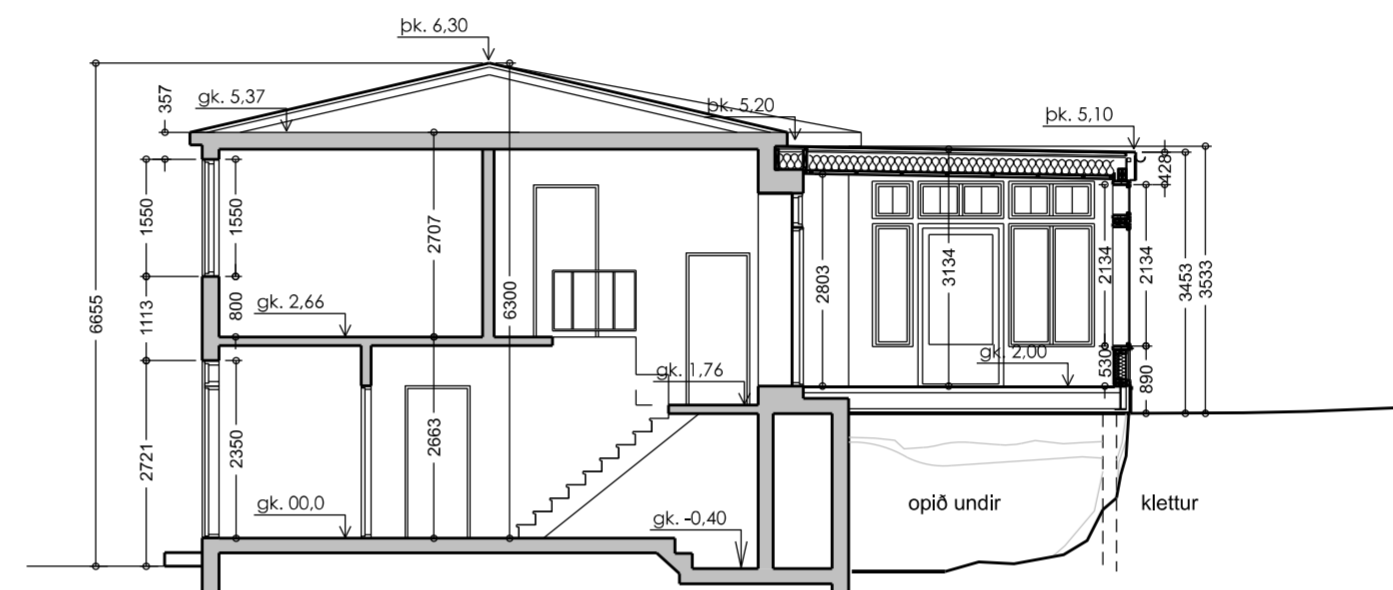

Snið A

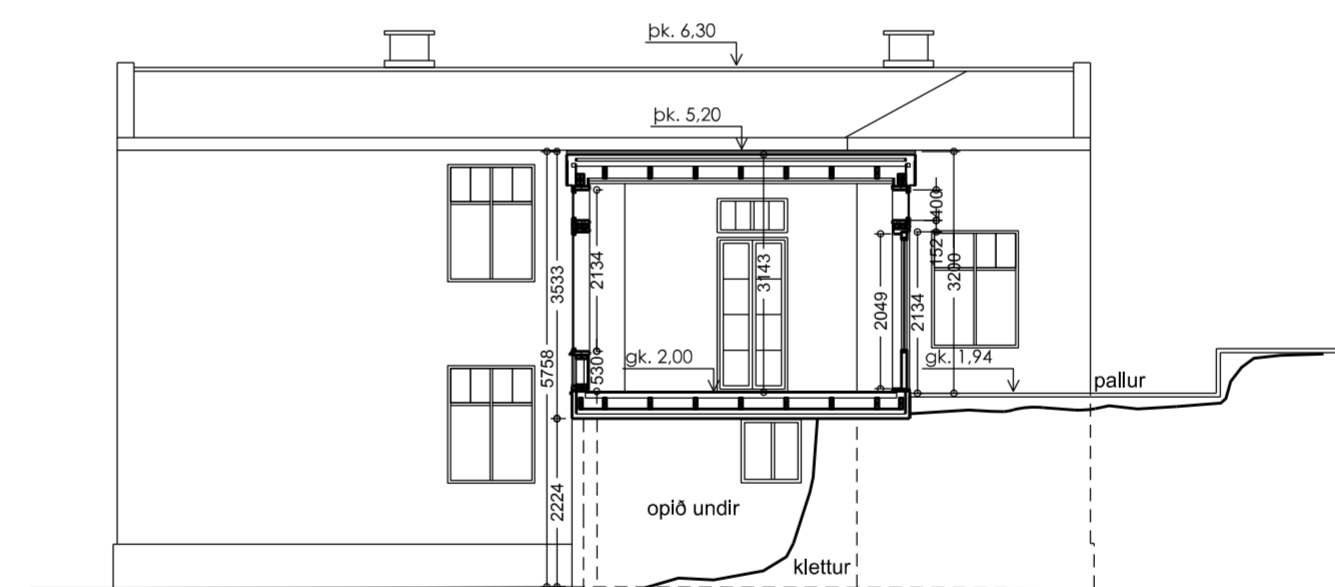

Snið B

lóðarmörk

G 8,69

Útlit, norð-vestur.

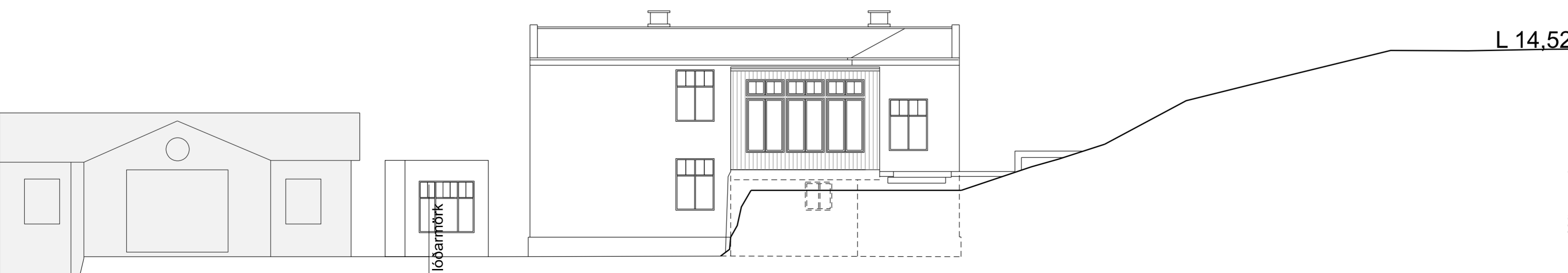

Útlit, norð-austur.

L 14,52

lóðarmörk

verk: **Austurgata 41**

VIÐBYGGING

verknúmer: 22-004

tegund teikningar: Aðalteikning

heiti teikningar: Útlit og snið

staðgreinireitur: 1400-1-33900170

landnúmer: L120737

mælikvarði: 1:100

dagsetning: 04.04.2024

undirskrift hönnuðar:

undirskrift hönnunarstjóra:

áritun eldvarnahönnuðar:

útgáfuferill:

útgáfunúmer: skýring breytingar dags. breytingar

URBAN ARKITEKTAR

Guðmundur Gunnarsson - arkitekt
 k.t. 160751 2159
 netfang guðmundur@urban.is

Gunnþóra Guðmundsdóttir
 k.t. 150576 3859
 netfang gunnthora@urban.is

22-003	GpG	GpG	GG	XX
verkn.	teiknað	hannað	rýnt	samþykkt

AUS	A	5-4-2	AT	101	B00
Verkefni	Fagsvið	Mappa	Teg. teikn.	Númer teikningar	Útgáfa

Skráningartafla: Austurgata 41, Hafnarf.					Skrásetjari: Ragna Þóra Ragnarsdóttir												
Landeignanúmer: L120039					Kennitala: 090464-4509												
Matshlutanúmer: 01					Útgáfa: 5.03 Dags: 22.3.2024												
Uppskipting og lýsing					Stærðir												
D0	D1	D2	D3	D4	D5	D5M	D6	D7	D8	D9	D10a	D10b	D11	D12	D13	D14	D15
Lokun	Rými hæð-röð	Notkun texti	Höfuð-flokkun	Eignar-hald	Botnflötur m ²	Milliflötur m ²	Stigar m ²	Op m ²	Brúttóflötur m ²	Brúttóflötur sh < 1,8	Salarhæð min	Salarhæð max	Brúttó rúmmál m ³	Nettóflötur m ²	Birt flatarmál m ²	Reiknitala skiptarúmmáls	Skiptarúmmál m ³
		Matshluti Botn			312,8	0,0	2,7	2,0	210,5	100,3			671,3	181,9	210,5		513,801
													24,2				
	01	1. hæð íbúð	N	0101	92,2	0,0	2,1	0,0	92,2	0,0			251,4	76,8	92,2		
A	0101				92,2		2,1		92,2		2,16	3,06	251,4	76,8	92,2	2,73	209,664
	02	2. hæð íbúð	N	0101	220,6	0,0	0,6	2,0	118,3	100,3			395,7	105,1	118,3		
A	0201				100,3		0,6	2,0	98,3		2,71	3,61	283,2	88,6	98,3	2,82	249,852
A	0202	sólstofa	N	0101	20,0				20,0		3,25	3,33	65,9	16,5	20,0	3,29	54,285
A	0203	þakrými	V	0101	100,3					100,3	0,00	0,93	46,6				

Eignar-hald	Notkun texti	Birt flatarmál m ²	Skiptarúmmál Séreign m ³ án sameignar	Séreign og sameign m ³
0101	íbúð	210,5	513,801	513,801
	Alls	210,5	513,801	513,801

	Botnplata		Hjúpflötir		Par af:		Par af:		Ummál ofanjarðar
	Lóð m ²	Botnplata m ²	Botnplata m ²	Útveggir m ²	Glugga- og dyraop m ²	Þak m ²	Þakgluggar og þakop m ²	Efsti hæðarkóti	
Matshluti	771,0	24,2	120,8	235,2	51,3	127,2			50,2

Yfirlit	D5 Botnflötur m ²	D5M milliflötur m ²	D7 op m ²	D8 Brúttóflötur m ² með V og F	D9 Brúttóflötur undir 1,8 m með V og F	D11 Brúttórúmmál m ³	D12 Nettóflötur m ²	D13 birt flatarmál m ²
A rými	212,5		2,0	210,5		600,5	181,9	210,5
Svalir A lokun								
B rými								
C rými								
Fylgirými (F)								
Afgangsrými (V)	100,3			100,3	100,3	46,6		
Botnplata						24,2		
Samtals:	312,8	0,0	2,0	310,8	100,3	671,3	181,9	210,5

Flatarmál nýtingarhlutfalls er A rými + B rými, undanskilið er brúttóflatarmál rýma með salarhæð lægri en 1,8 m, samkvæmt skipulagsreglugerð 2013 (breyting var gerð 2016). Notkun rýma hefur ekki áhrif á útreikning nýtingarhlutfalls.

	m ²	Lóð m ²	Hlutfall
Flatarmál til útreiknings nýtingarhlutfalls	210,5	771,0	0,27

verk: **Austurgata 41**

VIÐBYGGING

verknúmer: 22-004

tegund teikningar: **Aðalteikning**

helti teikningar: **skráningartafla**

staðgreinireitur: 1400-1-33900170

landnúmer: L120737

mælikvarði:

dagsetning: 04.04.2024

undirskrift hönnuðar:

undirskrift hönnunarstjóra:

áritun eldvarnahönnuðar:

útgáfufylli:

útgáfunúmer: skýring breytingar dags. breytingar

URBAN ARKITEKTAR
 Guðmundur Gunnarsson - arkitekt
 k.t. 160751 2159
 netfang guðmundur@urban.is
 Gunnþóra Guðmundsdóttir
 k.t. 150576 3859
 netfang gunnthora@urban.is

22-003	GþG	GþG	GG	GG
verkn.	teiknað	hannað	GG	samþykkt

AUS A 5-4-2 AT 101 B00

Verkefni Fagsvið Mappa Teg. telkn. Númer teikningar Útgáfa

Grandagarður 16 • 101 Reykjavík • sími 517 1070 • kennit. 570215 0350